

# Parroquia Madre Admirable - Arroyo 917

T.E 4393-3887 [administracion@madreadmirable.com.ar](mailto:administracion@madreadmirable.com.ar)

<b>2° Trimestre 2018</b>	<b>Abr-May-Jun</b>
<b>INGRESOS</b>	
<b>Colectas de Misas para la Parroquia</b>	<b>\$ 862.599,60</b>
<b>Ingresos por Secretaría (1)</b>	<b>\$ 93.545,00</b>
<b>Alcancías</b>	<b>\$ 25.966,30</b>
<b>Donaciones y otros ingresos</b>	<b>\$ 174.881,00</b>
<b>Donaciones mediante Tarjetas Crédito (incluye recupero de imp.)</b>	<b>\$ 77.417,29</b>
<b>Total Ingresos</b>	<b>\$ 1.234.409,19</b>
<b>EGRESOS</b>	
<b>Gastos para el culto</b>	<b>\$ 11.822,00</b>
<b>Difusión/Catequesis/Evangelización</b>	<b>\$ 14.831,00</b>
<b>Asignación Sacerdotes (Párroco, Vicario y colaboradores)</b>	<b>\$ 80.605,00</b>
<b>Obra social y aportes Jubilatorios Sacerdotes (Párroco y Vicario)</b>	<b>\$ 22.170,00</b>
<b>Sueldos y Aportes Personal Laico</b>	<b>\$ 762.651,83</b>
<b>Casa Parroquial (Alimentos, limpieza, etc.)</b>	<b>\$ 40.540,00</b>
<b>Servicios Públicos</b>	<b>\$ 45.879,73</b>
<b>Eventos</b>	<b>\$ 18.839,00</b>
<b>Mantenimiento Ordinario</b>	<b>\$ 56.929,00</b>
<b>Gastos Generales de funcionamiento</b>	<b>\$ 35.956,27</b>
<b>Total Egresos</b>	<b>\$ 1.090.223,83</b>
<b>Resultado del trimestre</b>	<b>\$ 144.185,36</b>

# Estado de Fondos Parroquiales

## Trimestre Abr. - May. - Jun. de 2018

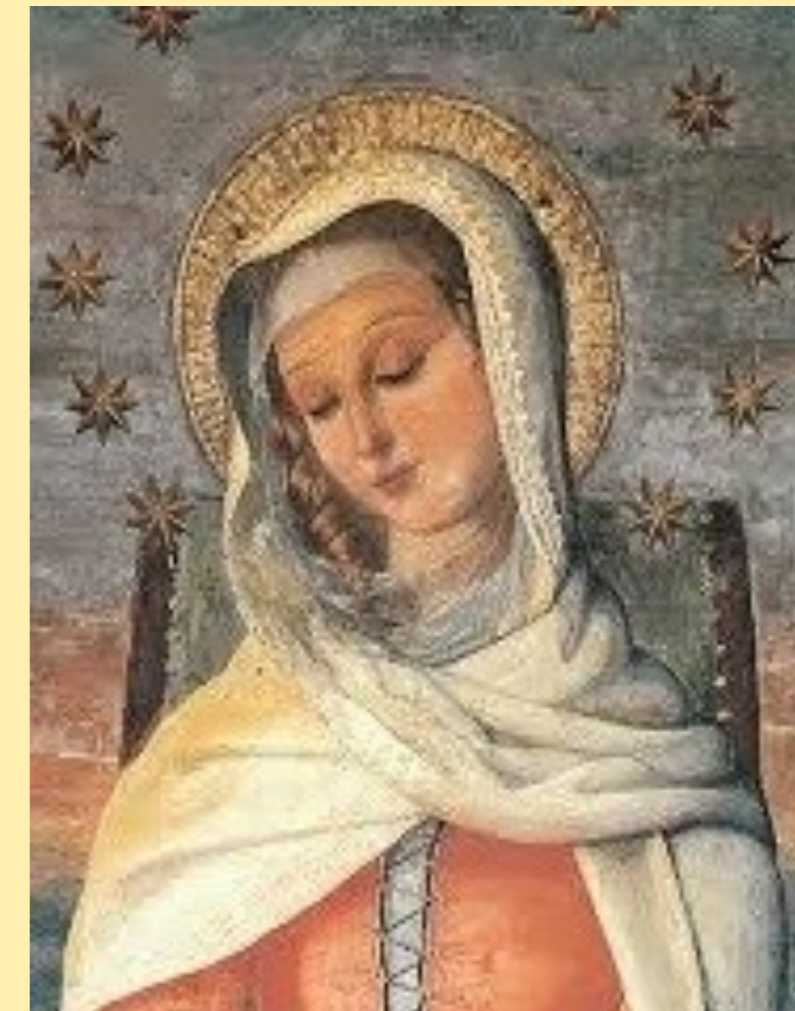

<b>Saldo Reserva al 31/03/18</b>	<b>\$ 320.945,15</b>	<b>Resultado del Trimestre</b>	<b>\$ 144.185,36</b>	<b>Saldo Reserva al 30/06/18</b>	<b>\$ 465.130,51</b>
--------------------------------------	----------------------	------------------------------------	----------------------	--------------------------------------	----------------------

Las colectas nacionales o universales que por mandato de la Conferencia Episcopal Argentina o de la Santa Sede hay obligación de realizar en cada Parroquia. No son propiamente ingresos parroquiales. Se detallan a continuación las misiones:

Tierra Santa: 15.175,00 Obras Diocesanas: \$ 10.314,00-; Cáritas Anual: \$ 817.715,25.-

- (1) Contribuciones ofrecidas por intenciones de Misa, Sacramentos, Certificados, etc.
- (2) Cada Parroquia debe aportar por mes el 2% de sus ingresos brutos para un fondo que administra el Arzobispado, con el fin de sostener a parroquias o sacerdotes más necesitados de nuestra diócesis.